



# Referências Guia Prático

Rio de Janeiro  
2012

# Referências Guia Prático



Tania Regina B. de M. Freire  
Flasleandro V. de Oliveira  
Margareth L. de Moraes  
Priscila Ururahy  
Roberta Pereira da S. de Paula  
Sonja Henie da S. Pinheiro  
Teresa Cristina S. Rosenhayme

Rio de Janeiro  
2012

# Apresentação

Baseado na NBR 6023 de agosto de 2002 e com o objetivo de atender o interesse dos usuários de forma prática, apresentamos nesse Guia, um conjunto de referências contemplando inúmeros tipos de documentos, atendendo aos padrões atuais estabelecidos pela Associação Brasileira de Normas Técnicas - ABNT.



## Sumário - Tipos de Documentos

▪ Anuários.....	1
▪ Atlas.....	1
▪ Dissertação.....	3
▪ Evento.....	4
▪ Fotografia Aérea.....	6
▪ Fotoíndice.....	7
▪ Globo.....	8
▪ Imagem de Satélite.....	8
▪ Imagens em Movimento.....	9
▪ Livro.....	10
▪ Mapa.....	18
▪ Periódico.....	19
▪ Relatório.....	22
▪ Sítio Web.....	23
▪ Tese.....	24



## Referências - Guia Prático

---

### Anuários

#### Exemplos:

ANUÁRIO MINERAL BRASILEIRO 2000. Brasília, v. 30, 2001. ISSN 0100-9303.

TÍTULO da publicação. Local da publicação (Cidade), numeração correspondente ao volume e/ou ano, ISSN (International Standard Serial Number).

### Atlas

#### Exemplos:

THEODOROVICZ, Angela Maria Godoy; CANTARINO, Sonia C.; THEODOROVICZ, Antonio. **Atlas de uso e ocupação do solo da região metropolitana de Curitiba e problemas ambientais relacionados**. São Paulo: CPRM, 1999. 14 p., 1 mapa, 87cm x 94,5cm. Escala 1:150.000. Programa Informações para Gestão Territorial - GATE. Projeto Curitiba.



## Referências - Guia Prático

THEODOROVICZ, Antonio; THEODOROVICZ, Ângela Maria de Godoy. **Atlas geoambiental:** subsídios ao planejamento territorial e à gestão ambiental da bacia hidrográfica do rio Ribeira de Iguape. 2.ed.rev. São Paulo: CPRM, 2007. 91 p.

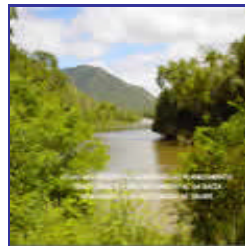

LOPES JR., Ídio. **Atlas Geoquímico do Vale do Ribeira.** 2. ed. rev. São Paulo: CPRM, 2007. 77 p. il. color.

MELLO, Ivan Sergio de Cavalcanti; CHIODI FILHO, Cid; CHIODI, Denize Kistemann. **Atlas de rochas ornamentais da Amazônia brasileira.** São Paulo: CPRM, 2011. 301 p. il. color. Projeto Consolidação e Sustentabilidade da Produção de Rochas para revestimento na construção civil da região Amazônica.

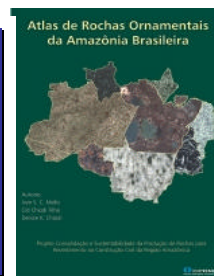



## Referências - Guia Prático

---

### Dissertação

#### Exemplos:

DRIGO, Isabel Garcia. **Certificação do manejo florestal comunitário na Amazônia:** quem adere e por quê: estudo de caso de duas experiências no estado do Acre. 2005. 123 f., il. Dissertação (Mestrado em Ciência Ambiental)-Instituto de Geociências, Universidade de São Paulo, São Paulo, 2005.

OLIVEIRA, Flasleandro Vieira de. **A licença Creative Commons e a comunicação científica:** a questão dos periódicos eletrônicos de acesso aberto. 2011. 135 f. Dissertação (Mestrado em Ciência da Informação)-Instituto de Artes e Comunicação Social, Universidade Federal Fluminense, Niterói, 2011.

ÚLTIMO SOBRENOME DO AUTOR, Prenome e demais sobrenomes do autor abreviados ou não. **Título:** subtítulo. Data. Número total de páginas/folhas dependendo do tipo de impressão ou, quando mais de um volume, número de volumes. Categoria (Grau e Área de concentração) — Nome da Escola ou Instituto, Universidade (por extenso), Local, Ano de defesa. Orientador: nome. Categorias: Tese-Doutorado, Dissertação-Mestrado, Monografia, TCC-Trabalho de Conclusão de Curso (Graduação) e/ou Especialização.

---



## Referências - Guia Prático

---

### Eventos Técnicos e Científicos

Inclui o conjunto total de documentos apresentados em eventos (anais, proceedings, resumos, abstracts, atas, resultados, etc.).

#### Exemplos:

CONGRESSO BRASILEIRO DE GEOLOGIA, 45., 2010, Belém. **Anais...** Belém: SBG – Núcleo Norte, 2010. 1080 p.

CONGRESSO BRASILEIRO DE CADASTRO TÉCNICO MULTIFINALITÁRIO, 5., 2002, Florianópolis, SC. **Anais.** Florianópolis, SC: UFSC, 2002. 1 CD-ROM.

CONGRESSO BRASILEIRO DE GEOQUÍMICA, 13.; SIMPÓSIO DE GEOQUÍMICA DOS PAÍSES DO MERCOSUL, 3., 2011, Gramado, RS. **Anais...** Gramado, RS: SBGq, 2011. 1 CD-ROM.





## Referências - Guia Prático

---

### Eventos no todo

NOME DO EVENTO, numeração (se houver), ano, Cidade onde se realizou o evento. **Título da publicação do evento.** Cidade de publicação: Editora, data de publicação. Descrição física. Notas.

### Trabalhos apresentados em eventos

#### Exemplos:

QUADROS, Marcos Luiz do Espírito Santo; PALMEIRA, Luis Carlos Melo. Individualização dos maciços graníticos da Suíte Intrusiva Santa Clara na região de Ariquemes, Cujubim e Machadinho d'Oeste, Rondônia. In: SIMPÓSIO NACIONAL DE ESTUDOS TECTÔNICOS, 13.; INTERNATIONAL SYMPOSIUM ON TECTONICS, 7., 2011, Campinas, SP. **Anais...** Campinas, SP: SNET, 2011. 1 CD-ROM

ÚLTIMO SOBRENOME DO AUTOR DO ARTIGO, Prenome e demais Sobrenomes do autor abreviados ou não. Título do capítulo. In: NOME DO EVENTO, número, ano, local de realização. **Título da publicação.** Local de publicação (cidade): Editora, data. Número do volume, página inicial-final do trabalho.



## Referências - Guia Prático

---

### Fotografia Aérea

#### Exemplos:

UNITED STATES AIR FORCE. **Projeto USAF 63-32A Área 11. Fotografia Aérea 21382**: SB.22-X-B-II. [Brasília]: DSG, 1967. Escala 1:60.000.

UNITED STATES AIR FORCE. **Projeto USAF 63-32A Área 11. Fotografia Aérea 24473**: SA.22-X-B-V. [Brasília]: DSG, 1967. Escala 1:60.000.

AUTOR (Autor e/ou Órgão editor e/ou Órgão para qual o projeto foi editado). Título (Nome do projeto). Subtítulo (Código da quadrícula na CIM): Local de publicação: Editor, Data da publicação, Tipo de documento / suporte. Escala do fotoíndice. Número de classificação no MI.



## Referências - Guia Prático

---

### Fotoíndice

#### Exemplos:

BRASIL. Força Aérea Brasileira; BRASIL. Diretoria de Serviço Geográfico. **Projeto 12 Área 15 Norte**: SB.20-X-B-II. [Amazonas]: [s.n.], 1976. Papel fotográfico. Fotos na escala 1:110.000; MI 0707.

BRASIL. Diretoria de Serviço Geográfico; CENTRO DE OPERAÇÕES CARTOGRÁFICAS. **Projeto 750 Área 23 Centro Oeste / Norte**: SC.21-Z-B-II. [Pará]: SACS, 1979. Papel fotográfico. Fotos na escala 1:100.000; MI 1631.

AUTOR (Autor e/ou Órgão editor e/ou Órgão para qual o projeto foi editado). Título (Nome do projeto). Subtítulo (Código da quadrícula na CIM): Local de publicação: Editor, Data da publicação, Tipo de documento / suporte. Escala do fotoíndice. Número de classificação no MI.



## Referências - Guia Prático

### Globo

Exemplo:



FOREST, Jean. **Globo terrestre**. Paris, [s.n.], 1960. 1 globo. color., madeira, 53 cm. de diam. Escala 1:40.000.000. Montado em base metálica.

### Imagem de Satélite

Exemplo:

SYNTHETIC APERTURE RADAR - SAR-R99B. **Imagem de Satélite:** Araguaçu, Miracema do Norte, Porto Escondido, Rio Branco, Santa Terezinha. [S.I.]: [ALOS], SIPAM. 2/2. 1 CD-ROM.

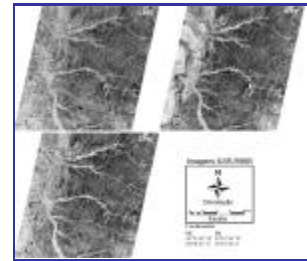

LANDSAT RBV. Local: Estação de processamento eletrônico e fotográfico, data. Canais. Escala. Tipo de processamento-/apresentação (normal, colorido, papel/transparência). Tamanho/Formato. Densidade.



## Referências - Guia Prático

### Imagens em Movimento

Inclui filmes, videocassetes, DVD, entre outros.

#### Exemplo:

PFALTZGRAFF, Pedro Augusto dos Santos; TORRES, Fernanda Soares de Miranda; BRANDÃO, Ricardo de Lima (Org.). **Geodiversidade do Estado do Piauí**. Recife: CPRM, 2010. 1 DVD. Programa Geologia do Brasil - PGB. Levantamento da Geodiversidade.



TÍTULO: subtítulo. Produtor. Diretor. Local: Produtora, data. Especificações do suporte.



## Referências - Guia Prático

---

### Livro

#### Exemplos:



NAGHETTINI, Mauro; PINTO, Éber José de Andrade.  
**Hidrologia estatística**. Belo Horizonte: CPRM, 2007. 561 p.

BRITO, Reinaldo Santana Correia de; SILVA, Maria da Glória da; KUYUMJIAN, Raul Minas (Ed.). **Modelos de depósitos de cobre do Brasil e sua resposta ao intemperismo**. Brasília: CPRM, 2010. 213 p. il. color.







## Referências – Guia Prático

---

### Mais de três autores

Indica-se apenas o primeiro autor acompanhado de et al.

#### Exemplos:

SILVA, Cássio Roberto da (Ed.) et al. **Geologia Médica no Brasil**: efeitos dos materiais e fatores geológicos na saúde humana e meio ambiente. Rio de Janeiro: CPRM; FAPERJ, 2006. 211 p. il. color.

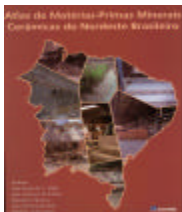

MELLO, Ivan Sergio de Cavalcanti et al. **Atlas de matérias-primas minerais cerâmicas do nordeste brasileiro**. São Paulo: CPRM, 2011. 184 p. il. color., mapas.

### Nota

Nos casos específicos de projetos de pesquisa, indicação de produção científica etc., nos quais a indicação dos nomes for indispensável para certificar autoria, é facultado indicar todos os autores.





## Referências - Guia Prático

---

### Autor Entidade

#### Exemplos:

CPRM - SERVIÇO GEOLÓGICO DO BRASIL. **Retomada dos Levantamentos Geológicos Básicos:** estado da arte em 2006: catálogo de produtos. Belo Horizonte, 2006. 125 p. il.

BRASIL. Secretaria de Recursos Hídricos. **Plano nacional de recursos hídricos:** documento de introdução: iniciando um processo de debate nacional. Brasília, 2004. 51 p. il. color.

As obras de responsabilidade de entidade (órgãos governamentais, empresas, associações, congressos, seminários etc.) têm entrada, geralmente, pelo seu próprio nome, por extenso.



## Referências - Guia Prático

---

**Autoria de entidade vinculada a um órgão maior com denominação específica**

**Exemplos:**

AGENCIA NACIONAL DE AGUAS (Brasil). **A gestão dos Recursos Hídricos no Estado de Sergipe**. Brasília, 2001. 1 CD-ROM. (Série Sistema Nacional de Informações sobre Recursos Hídricos, 1).

BRASIL. Departamento Nacional da Produção Mineral. **Os principais depósitos minerais da região centro-oeste**. 3. ed. Goiânia, 1982. 255 p. il.

A entrada é feita diretamente pelo seu próprio nome. Em caso de duplicidade de nomes, deve-se acrescentar no final a unidade geográfica que identifica a jurisdição, entre parênteses.





## Referências - Guia Prático

---

### Capítulo de livro

#### Exemplo:

ANDRIOTTI, José Leonardo Silva. Controle de qualidade em prospecção geoquímica. In: LICHT, Otavio Augusto Boni; MELLO, Carlos Siqueira Bandeira de; SILVA, Cássio Roberto da (Ed.). **Prospecção Geoquímica**. Rio de Janeiro: CPRM; SBGq, 2007. 780p, p. 661-672.

Com autoria diferente do autor da obra



## Referências - Guia Prático

---

### Livro em formato eletrônico



SILVA, Luiz Carlos da. **Geocronologia aplicada ao Mapeamento Regional com ênfase na técnica U-Pb SHRIMP e ilustrada com estudos de casos brasileiros**. Brasília: CPRM, 2006. 132 p. (Publicações Especiais do Serviço Geológico do Brasil, 1). Disponível em: <[http://www.cprm.gov.br/publique/media/livro\\_13\\_11.pdf](http://www.cprm.gov.br/publique/media/livro_13_11.pdf)>. Acesso em: 29 fev.2012.

CORDANI, Umberto Giuseppe (Ed.) et al. Tectonic Evolution of South America. Rio de Janeiro: 31st International Geological Congress, 2000. Disponível em: <<http://www.cprm.gov.br/publique/cgi/cgilua.exe/sys/start.htm?infoid=778&sid=9>> Acesso em: 14 mar. 2012

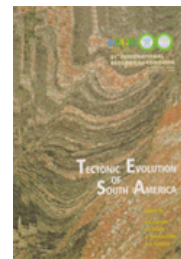



## Referências - Guia Prático

---

### Mapas e cartas topográficas

#### Exemplos:

CPRM – SERVIÇO GEOLÓGICO DO BRASIL. **Mapa de reservas e produção de ouro no Brasil.** [Rio de Janeiro], 1996. mapa, color., 72cm x 85,5cm. Escala: 1:7.000.000. Programa Nacional de Prospecção de Ouro – PNPO.

LADEIRA NETO, José Francisco. **Mapa Índice do Brasil.** Rio de Janeiro: CPRM, 2002. Escala 1:1.000.000.

Pessoa ou entidade indicada no título como responsável (ou, ÚLTIMO SOBRENOME, Prenome e demais sobrenomes do autor - cartógrafo, gravador, publicador, o que retém os direitos autorais ou copyright). **Título:** subtítulo. Local de publicação (cidade): Editora, data. Cor: p&b (preto e branco) ou color. (colorido), dimensões (altura x largura em m).Nomenclatura. Escala.



# Referências - Guia Prático

---

## Publicação Periódica

Inclui a coleção como um todo, fascículos ou número de revista, de jornal e caderno na íntegra.

## Periódico no todo

### Exemplos:

REVISTA BRASILEIRA DE GEOCIÊNCIAS. São Paulo: Sociedade Brasileira de Geologia, 1971-. Trimestral. ISSN 0375-7536.

REVISTA DO INSTITUTO GEOLÓGICO. São Paulo: Instituto Geológico, Coordenadoria da Pesquisa de Recursos Naturais, 1980-. Semestral. ISSN 0100-929X.

TÍTULO DO PERIÓDICO. Cidade de publicação: Editora, ano do primeiro volume - ano do último volume (para coleção encerrada). Periodicidade. ISSN (quando houver).













